





Harcourt



famille  
**d' Harcourt**





Diverses variantes et brisures des armes de la famille d'Harcourt

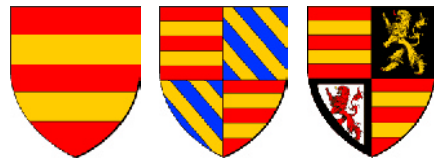

Jacques  
d'Harcourt

Jean VI  
d'Harcourt

Louis  
d'Harcourt,  
vicomte de  
Châtellerault

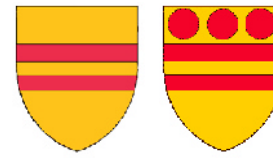

William  
d'Harcourt

John  
d'Harcourt

## Normandie

*seigneurie située près de Tancarville  
érigé en comté (1749)*

### Armes :

«*De gueules à deux fasces d'or*»  
*(très nombreuses variantes et brisures)*

### Devise :

«*Le bon temps viendra*»  
«*Gesta nerbis proeonient*» *Louis, évêque de Béziers*

**Support :** *2 lions d'or colletés chacun d'une jumelle  
de gueules.*

### Sources complémentaires :

*Cartulaires (Sorbonne)  
Héraldique & Généalogie (alliances Pont-Bellanger, Avaugour,  
Quiéret, Ferrières),  
[http://www.heralogic.eu/txt\\_bs1866\\_evmon.html](http://www.heralogic.eu/txt_bs1866_evmon.html) :  
Armorial des évêques de Montpellier  
- par M. A. Fourtier - 1866*

# Harcourt

## Origines

*Turquetil est le fils de Torf, le petit-fils de Bernard «Le Danois» établi à Honfleur (en 876) et le frère de Thorold.*

**Turquetil** ° ~ 960 + après 1024  
seigneur de Tourville (Turqueray) et de Turqueville  
ép. **Anceline de Montfort-sur-Risle** (fille de Torf ?)

*signataire d'une charte de Richard II, duc de Normandie en faveur de l'abbaye de Fécamp*

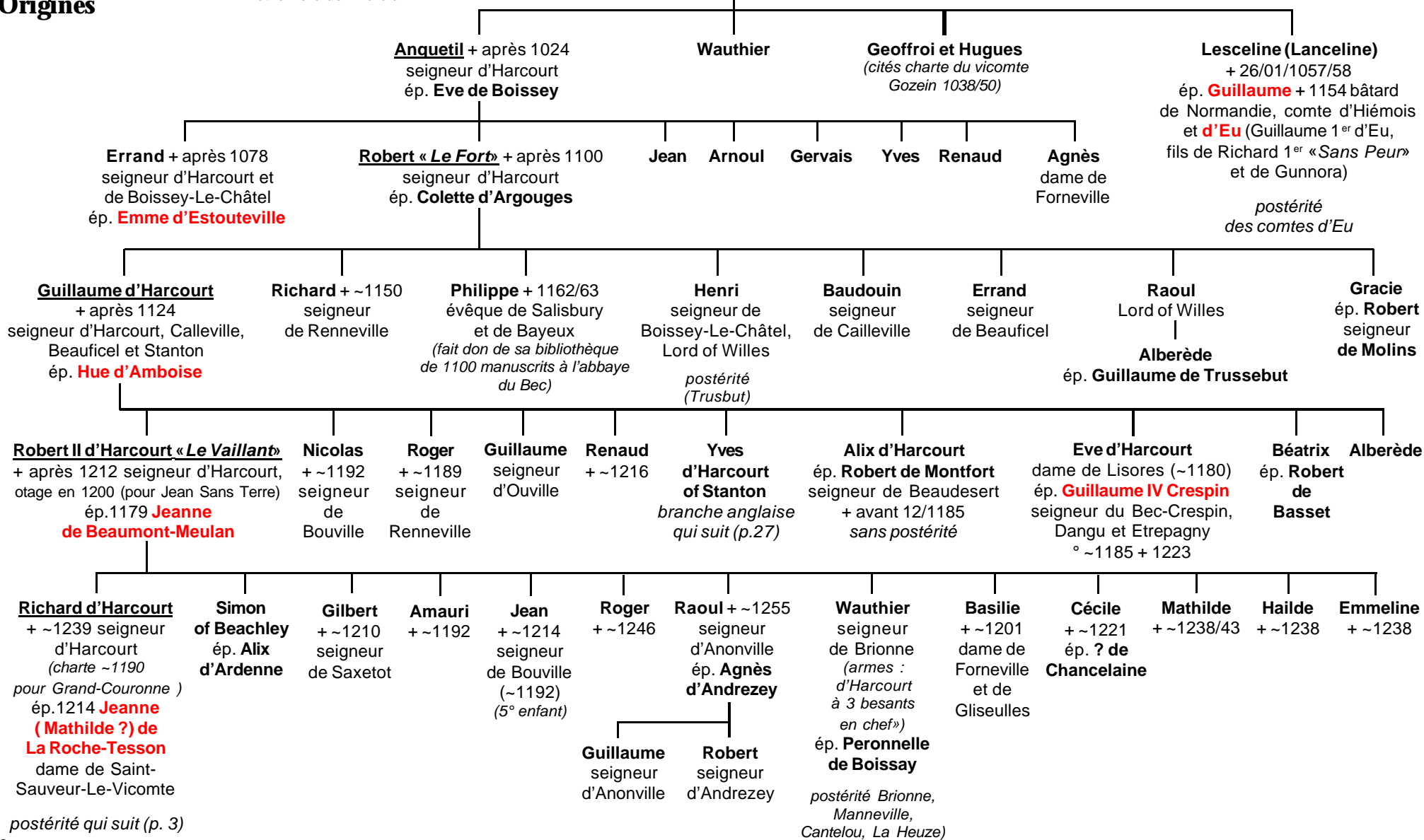

# Harcourt

## Les premiers seigneurs

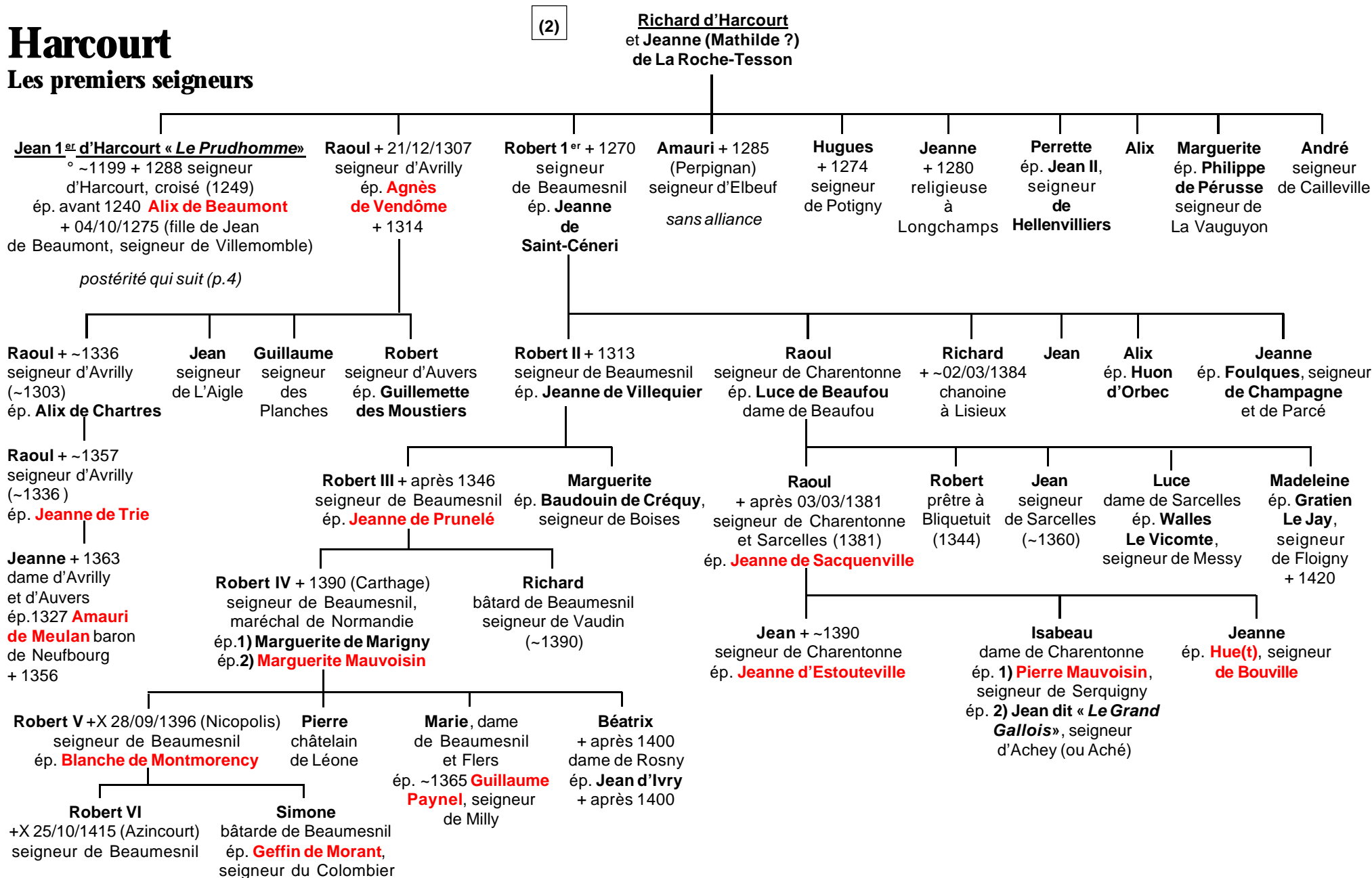

# Harcourt

## Les seigneurs normands

(3)

**Jean 1<sup>er</sup> d'Harcourt**

« **Le Prudhomme** »

et **Alix de Beaumont**

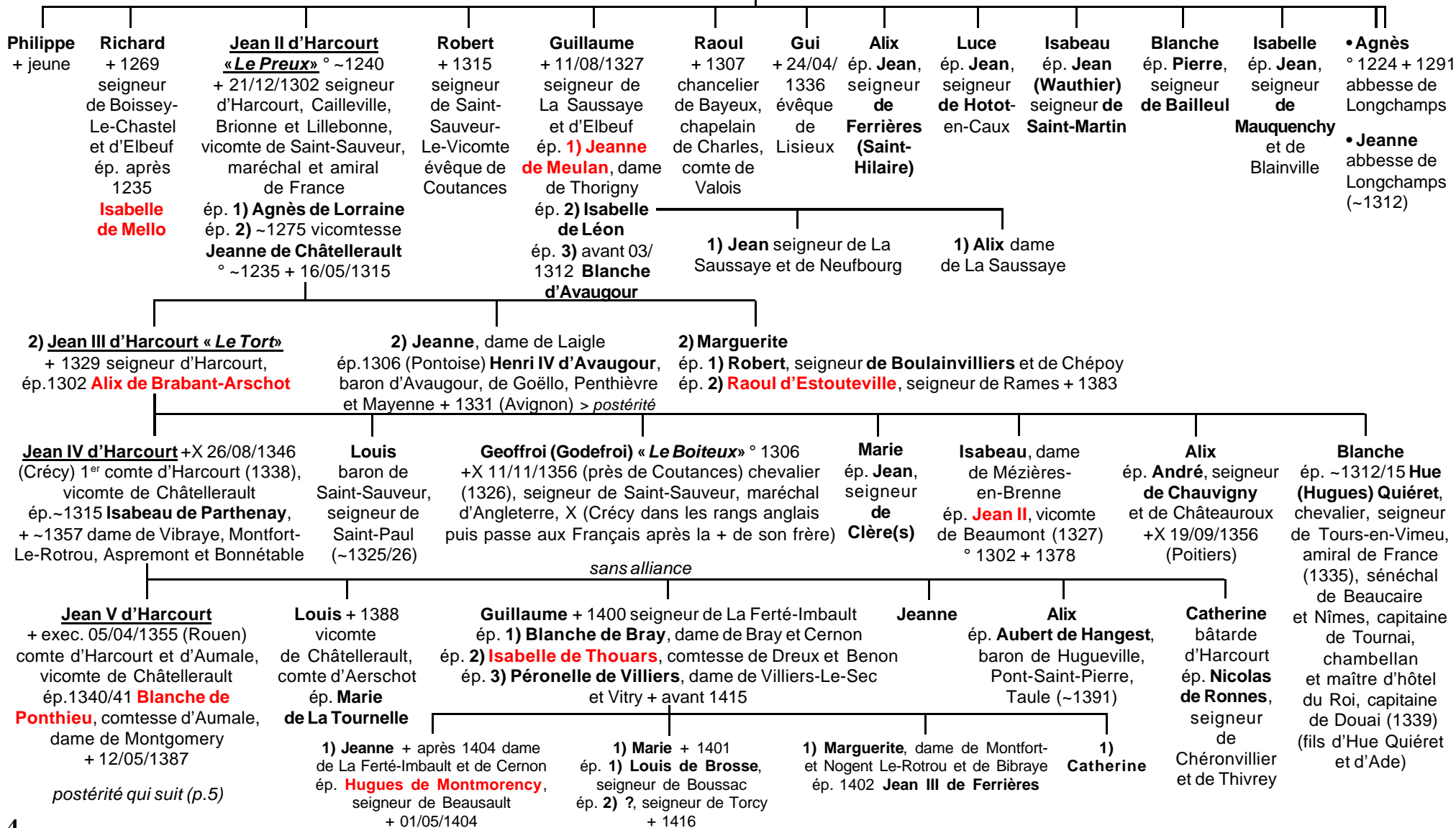

# Harcourt

## Les seigneurs normands

(4) **Jean V d'Harcourt**  
et **Blanche de Ponthieu**

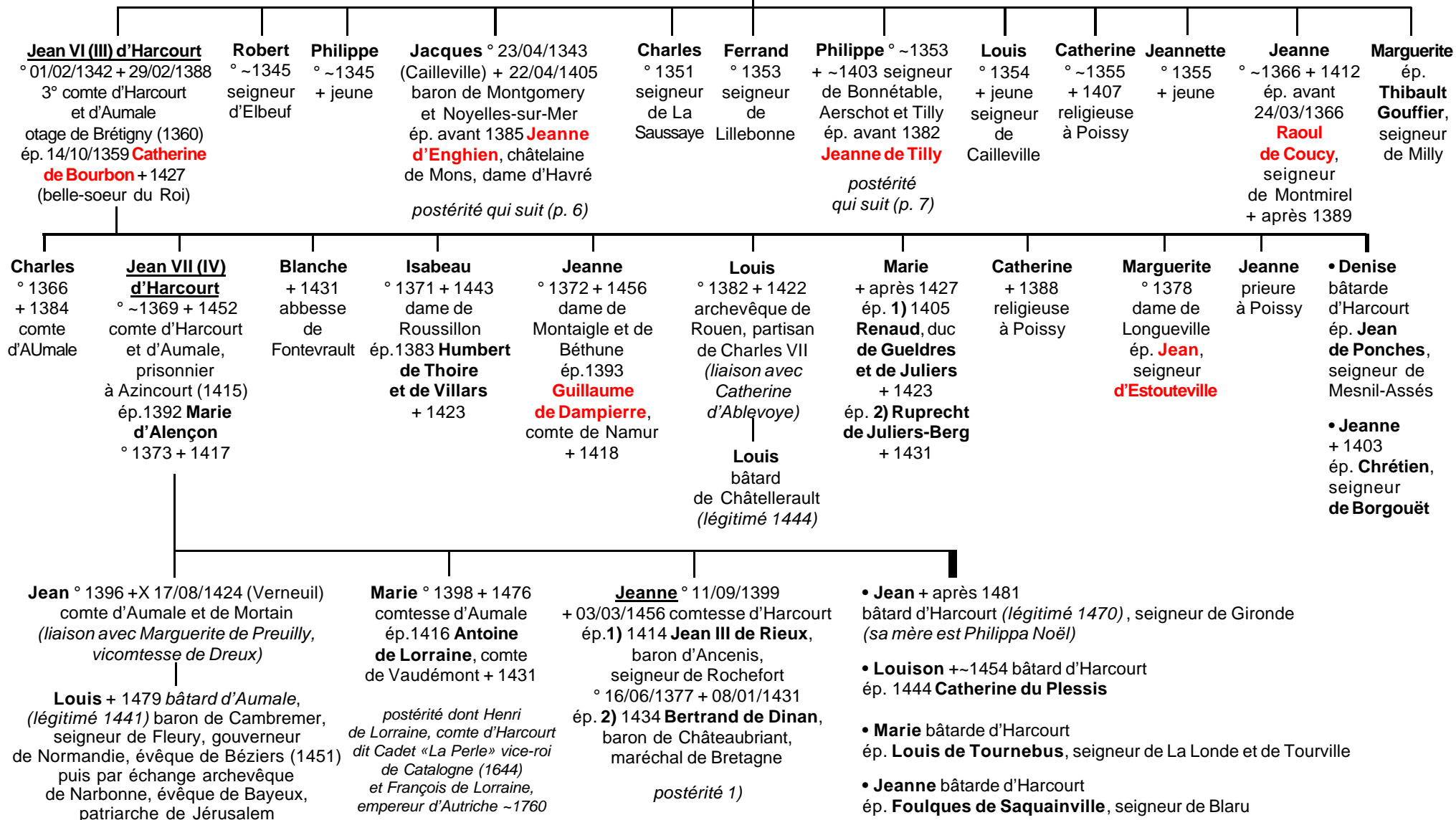

# Harcourt

## Branche de Montgomery

(5)

Jacques d'Harcourt  
et **Jeanne d'Enghien**

**Philippe**  
+ 1414  
baron  
de  
Montgomery  
ép. **Jeanne  
d'Ailly**

**Jacques** +X 1428  
baron de Montgomery  
ép. **1) Léonore  
Jumelles**, dame  
de Cresèques  
ép. **2) 1417 Marguerite  
de Melun**, comtesse  
de Tancarville

**Christophe**  
+ 1438 chevalier,  
seigneur d'Havré,  
Grand-maître  
des Eaux-&-Forêts de  
France, Chambellan  
et conseiller du Roi

*sans postérité*

**Jean** + 1452  
chanoine de Laon, évêque  
d'Amiens (1419) de Tournai  
(1437), archevêque de Narbonne  
(1437), patriarche d'Antioche  
et d'Alexandrie (1447), seigneur  
d'Havré (par relief) *lègue  
ses biens à sa nièce Marie*

**Colart**  
+ ~1417  
baron  
de  
Noyelles

**Marie d'Harcourt**  
dame de Canay  
ép. avant 1414  
**Guillaume  
de Crésecques  
dit «Le Bon»**,  
seigneur de Long  
et Longpré  
fl 1405-1445  
*(armes : «D'azur  
à trois tierces d'or,  
au chef de même»)*  
(fils de Robert VI  
de Crésecques  
et de Léonore  
de Jumelles)

*postérité  
Crésecques,  
Fromessent, Croÿ*

**Jeanne**  
ép. avant  
1414 **Hugues**,  
comte  
**de Dixmude  
et de  
Beveren**

**Marie**  
abbesse  
de  
Fontevrault

• **Mathieu**  
bâtard de Montgomery,  
seigneur de Rugny  
ép. **Jeanne de Chailly**

• **Gui** + ass. 1422 (Paris)  
bâtard de Noyelles,  
seigneur de Siffreville

• **Jeanne**  
bâtarde de Montgomery,  
religieuse (~1414)

• **Antoinette**  
bâtarde de Montgomery  
ép. **Jean de Sainte-  
Beuve**, seigneur  
de Mesnil-Mauger

**2) Guillaume** +1484  
comte de Tancarville, vicomte de Melun  
ép. **1) avant 1443 Perronelle d'Amboise**,  
dame d'Amboise et de Montaignard + 1453  
ép. **2) ~1453 Yolande de Laval** + 1487

**2) Marie** +01/09/1464 (Chouzé-sur-Loire)  
inhumée à Notre-Dame de Cléry, dame  
de Beaugency, Havré, Tancarville et Montgomery  
ép. 26/10/1439 (Rouen) **Jean, bâtard  
d'Orléans**, comte de Dunois et de Longueville  
° 1402 + 24/11/1468

**Marguerite** + ~1488  
ép. **René duc d'Alençon** + 1492

**Jeanne** + 1488  
comtesse de Tancarville  
ép. 1471 (div. 1475) **René, duc de Lorraine** + 1500  
*(lègue ses domaines à François d'Orléans-Longueville,  
comte de Dunois et de Longueville)*

# Harcourt

## Branche de Bonnétable

(5)

**Philippe d'Harcourt**  
et **Jeanne de Tilly**

**Girard**  
+X 17/08/1424 (Verneuil)  
baron de Bonnétable  
ép. **Marie Malet de Graille**  
+ après 1469

**Christophe**  
chanoine à  
Rouen (~1415)

**Jeanne**  
ép. 1) 1400 **Guillaume de Braquemont**  
ép. 2) **Guillaume de Trousseauville**

**Blanche** ° 1379  
ép. ~1400 **Yves de Vieux-Pont**, baron  
de Neufbourg  
+X 25/10/1415  
(Azincourt)

**Charlotte** + ~1490  
bâtarde de Bonnétable  
ép. **Gaston de Séreaucourt**,  
seigneur de Tour

**Jean**  
+ 07/03/1487  
baron de Bonnétable  
et de Tilly  
ép. 1) **Marguerite d'Estouteville**  
ép. 2) ~1453 **Catherine d'Arpajon**

**Jacques** + 1487  
baron de  
Beuvron-Beaufou  
ép. 1457  
**Marie de Ferrières**  
*postérité qui suit (p.8)*

**Marguerite** + après 1464  
ép. 1) 1456 **Amauri d'Estissac**  
ép. 2) avant 1461 **Guyon de Puygérault** + après 1464

**Marie**  
abbesse de  
Margierval  
(~1449)

**2) François** + 1520  
baron de  
Bonnétable et de Saily  
ép. **Anne de Saint-Germain**

**2) Philippe** + 13/07/1527  
baron d'Escouché  
ép. 1) 1467 **Françoise de Mareuil**  
ép. 2) **Isabeau de La Motte-Fouqué**

**2) Nicolas**  
baron de Saint-Ouen  
chanoine à Lisieux  
(~1527/28)

**2) Jean**  
seigneur d'Auvilliers  
ép. **Marguerite de Batarnay**

**2) Jacques** + 1550  
baron de Bonnétable  
ép. **Elisabeth Bouchard d'Aubeterre**,  
dame d'Olonde  
*postérité qui suit (p. 9)*

**2) Marguerite**  
dame de Bonnétable  
ép. 1474 **Jean d'Estouteville**  
seigneur d'Aussebosc

**Guillaume**  
bâtarde de Bonnétable  
(~1497)

**Liot**  
+ jeune  
baron de Bonnétable

**Jeanne** ° 1507 + 1523  
dame de Bonnétable  
ép. 1520 **Charles de Coesmes**,  
baron de Lucé + 1543

**Gabrielle**  
ép. 1526 **Charles de Coesmes**,  
baron de Lucé + 1543

**2) Bonaventure**  
baron d'Escouché  
(~1527/37)

**Thomas**  
seigneur d'Auvilliers

**Françoise**  
+ jeune  
dame d'Hamars

# Harcourt

## Branche de Bonnétable

(7) Jacques d'Harcourt  
et Marie de Ferrières

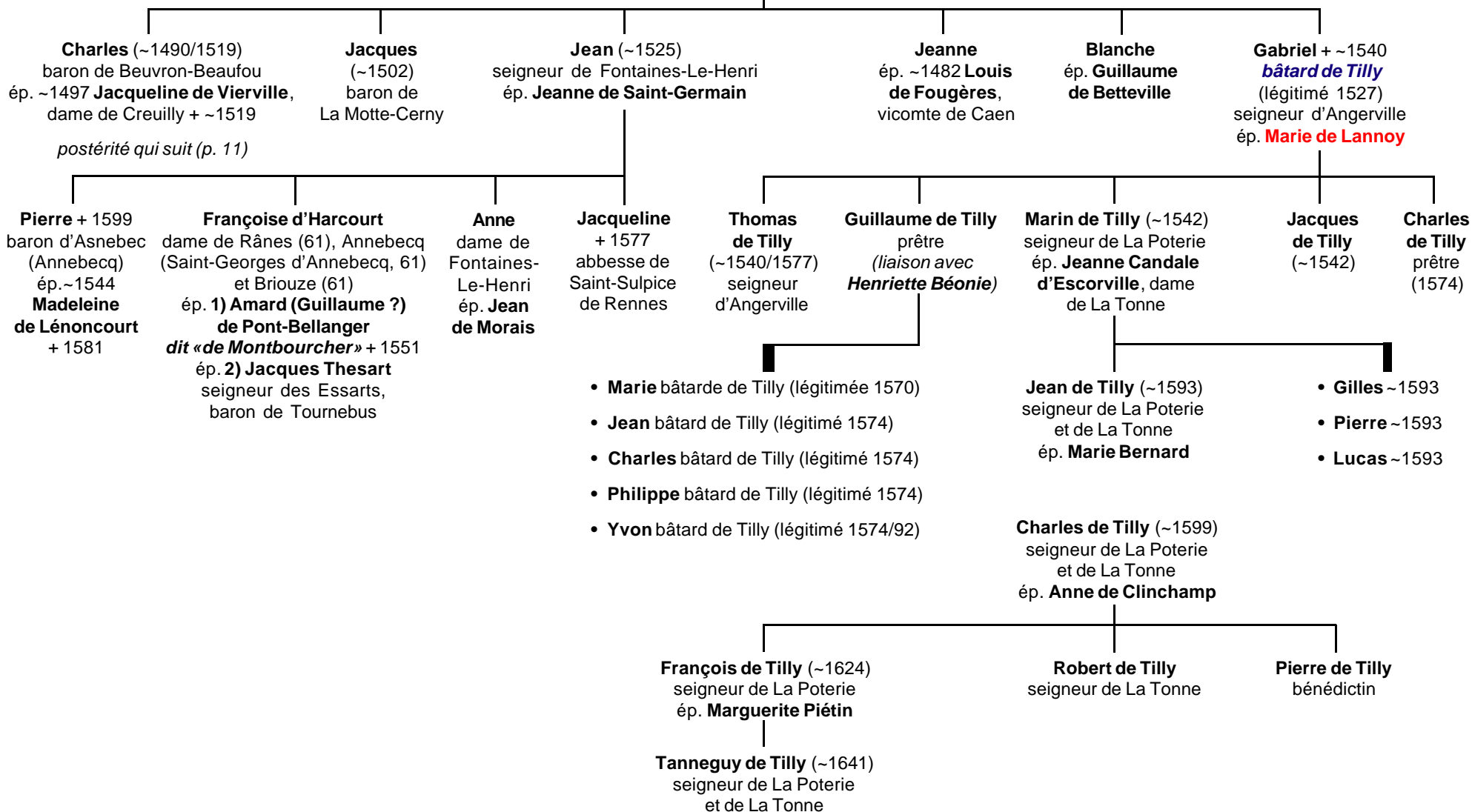



# Harcourt

## Branche d'Olonde

(7)

Jacques d'Harcourt  
et Elisabeth Bouchard d'Aubeterre

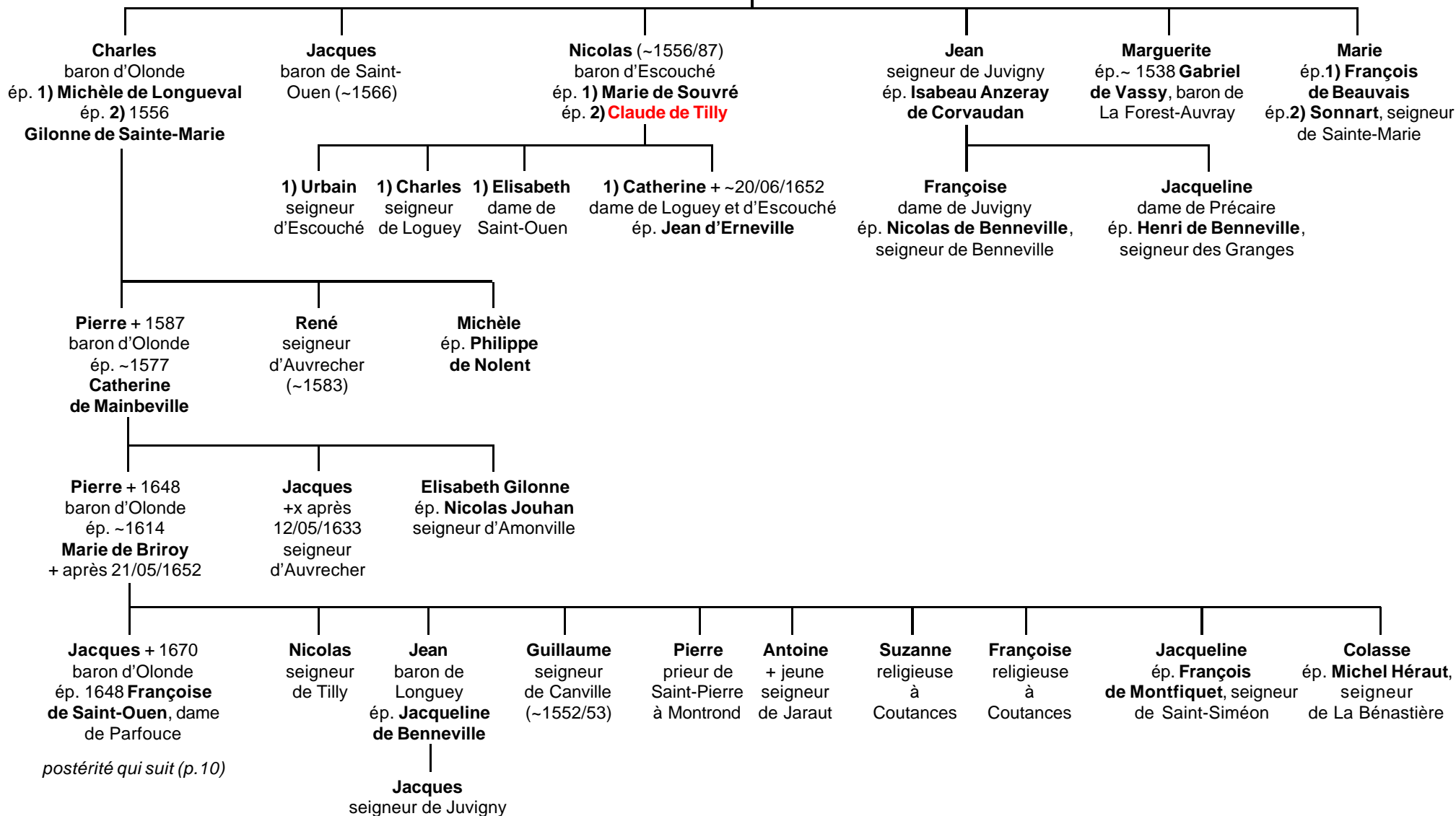

# Harcourt

## Branche d'Olonde

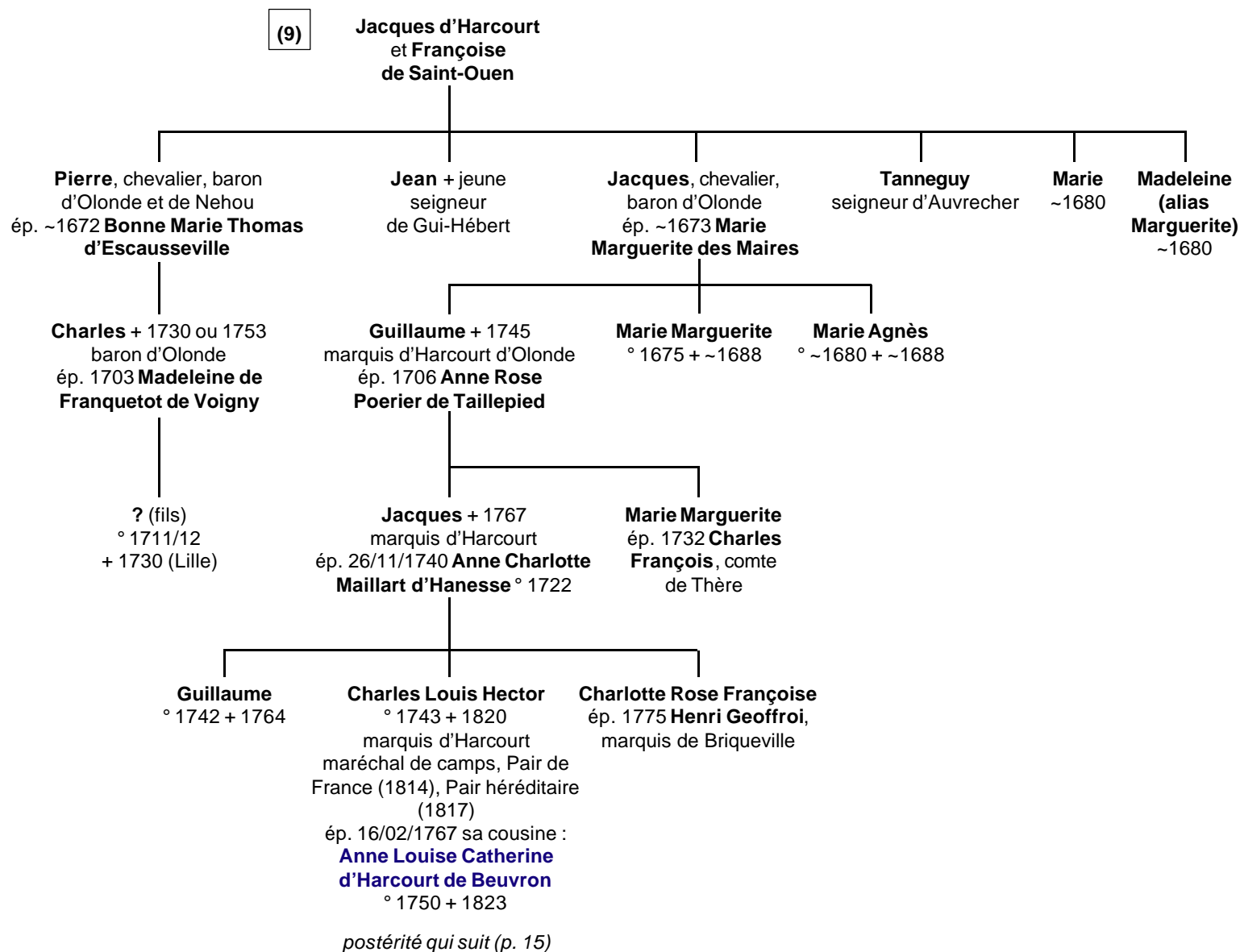

# Harcourt

## Branche de Beuvron

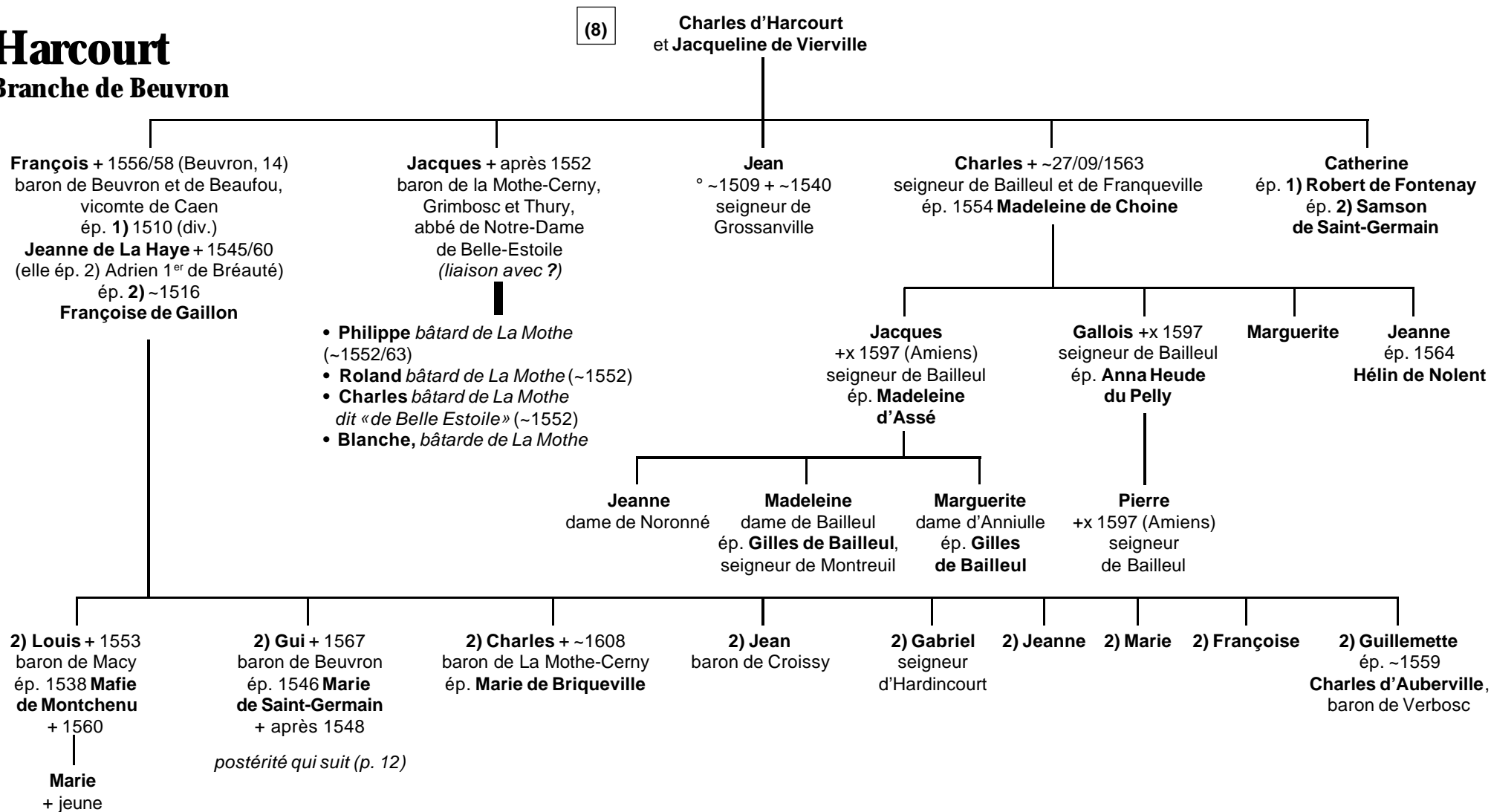

# Harcourt

## Branche de Beuvron

(11)

Gui d'Harcourt  
et Marie de  
Saint-Germain

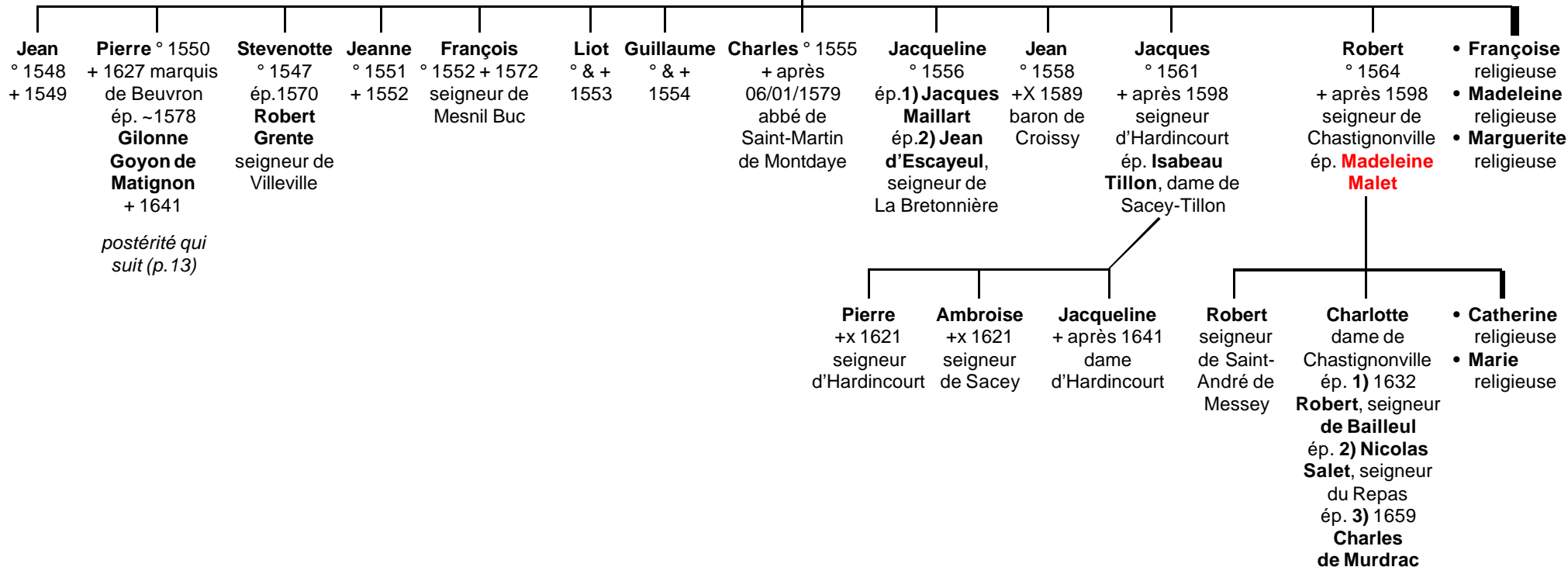

# Harcourt

## Branche de Beuvron

(12)

Pierre d'Harcourt  
et Gilonne Goyon de Matignon

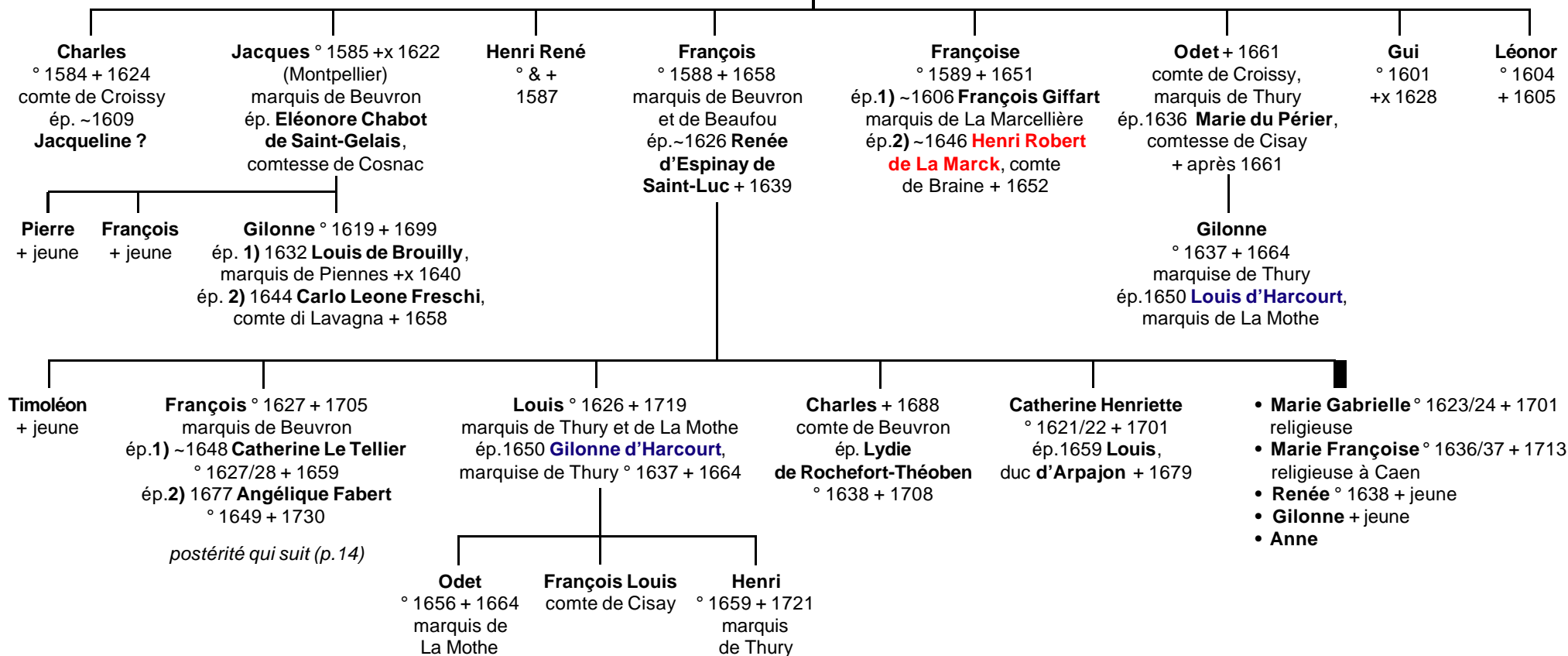

# Harcourt

## Branche de Beuvron & ducs d'Harcourt

(13)

François d'Harcourt  
et 1) Catherine Le Tellier  
et 2) Angélique Fabert

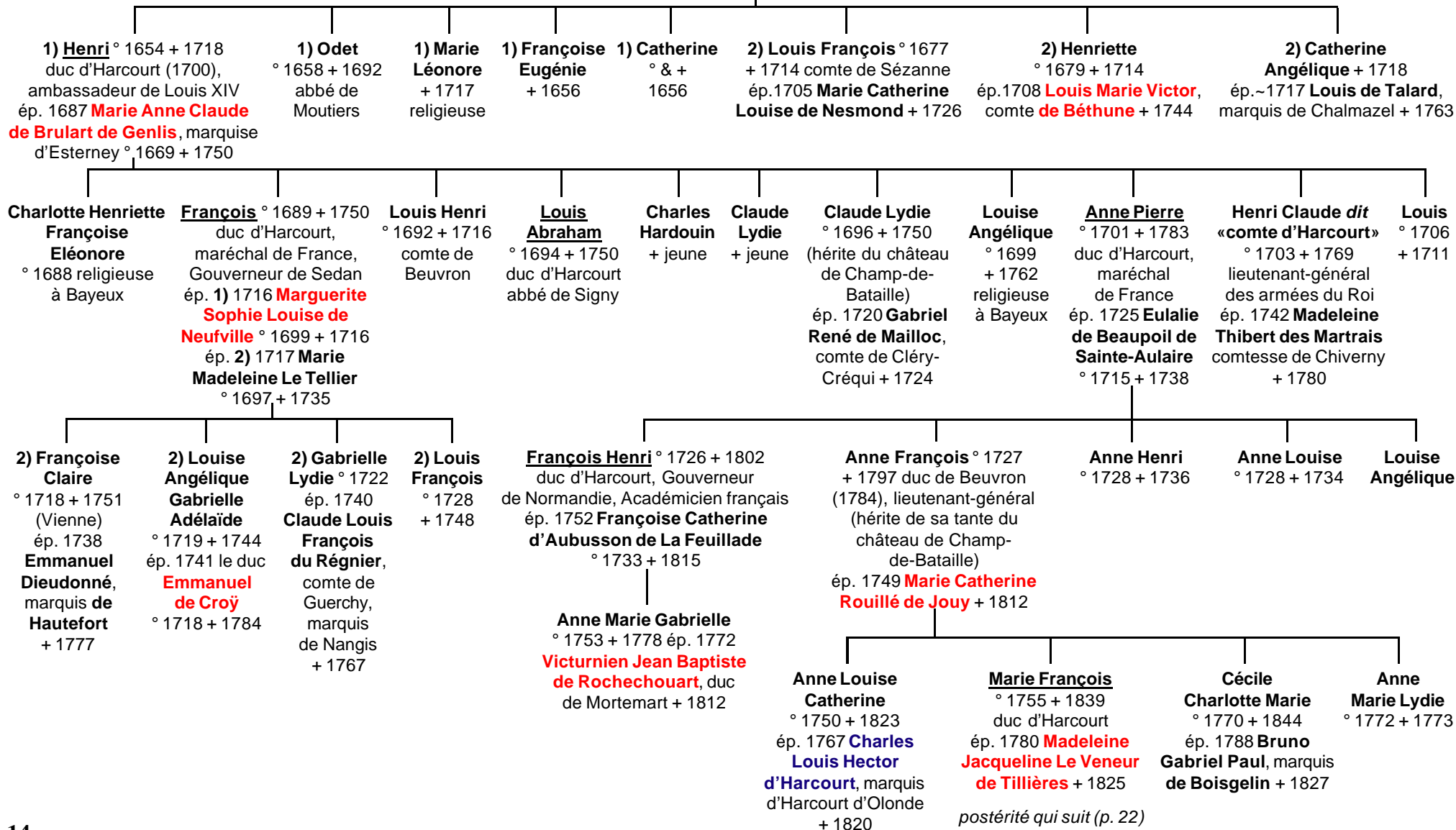

# Harcourt

## Branche des marquis d'Harcourt d'Olonde

(10)

Charles Louis Hector d'Harcourt  
et Anne Louise Catherine  
d'Harcourt de Beauvron

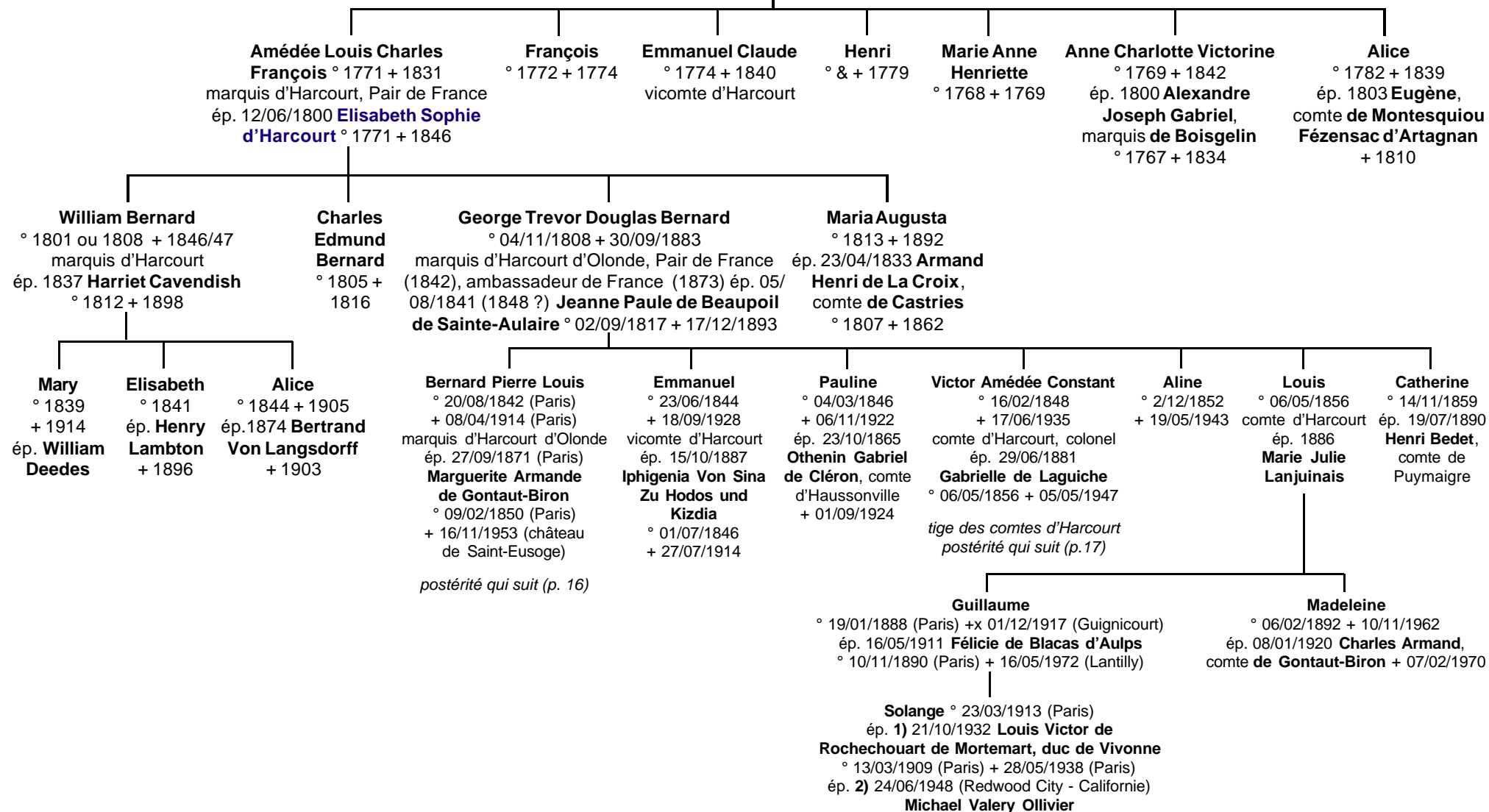

# Harcourt

## Branche des marquis d'Harcourt d'Olonde

(15)

**Bernard Pierre Louis d'Harcourt**  
et **Marguerite Armande**  
de **Gontaut-Biron**

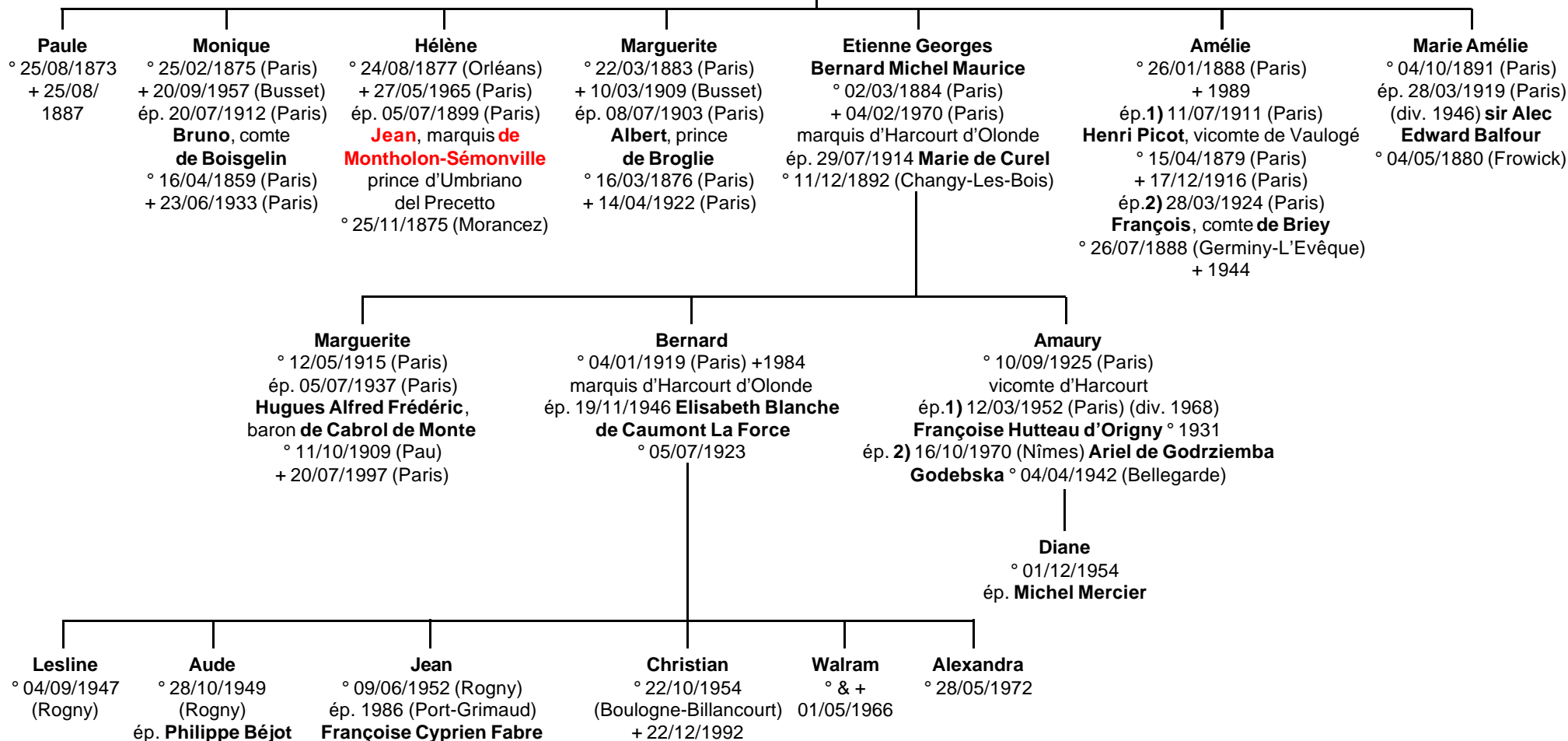



# Harcourt

## Branche des comtes d'Harcourt

(15) Victor Amédée Constant d'Harcourt  
et Gabrielle de Laguiche

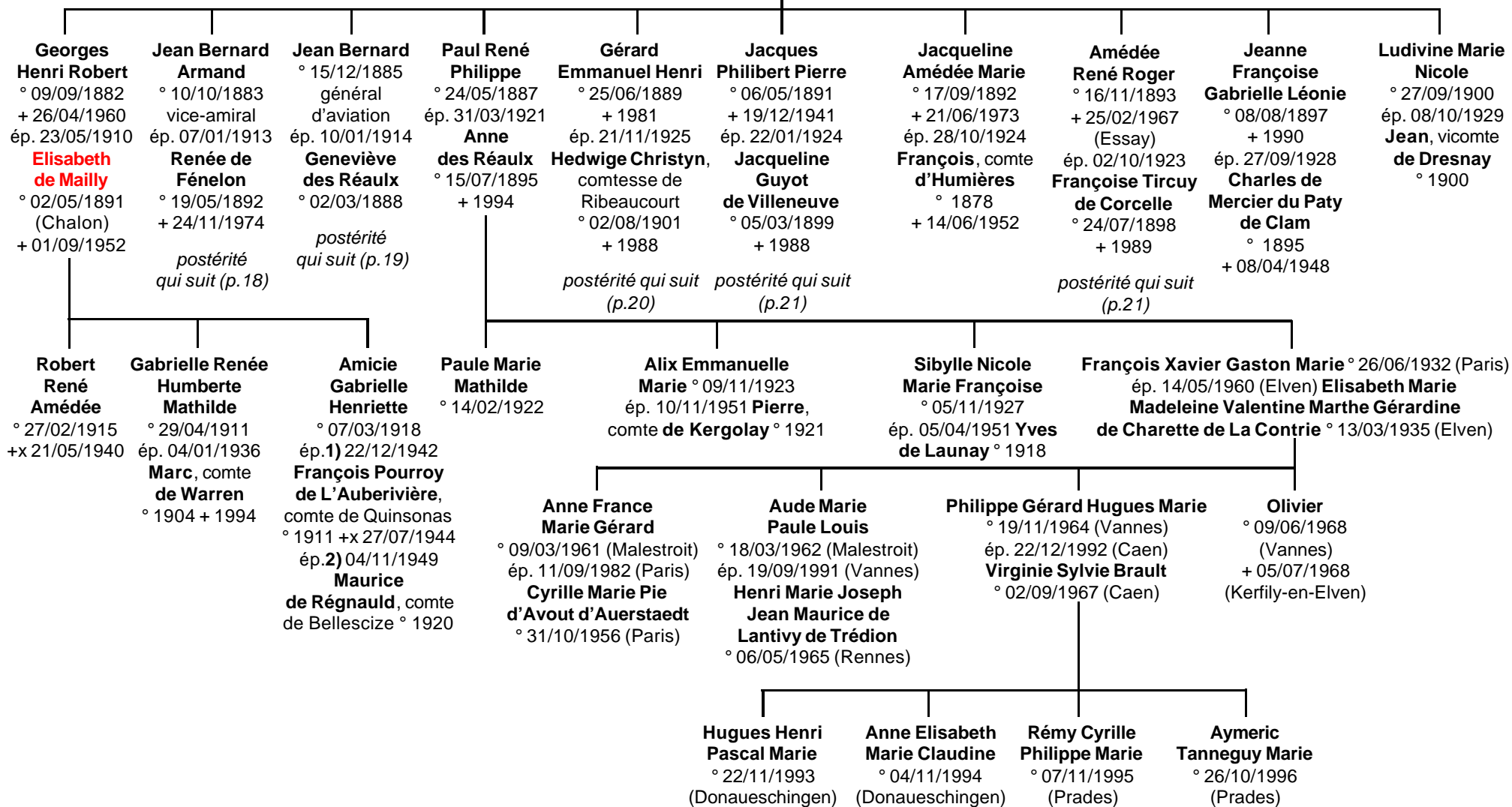

# Harcourt

## Branche des comtes d'Harcourt

(17)

Jean Bernard Armand d'Harcourt  
et Renée de Fénelon

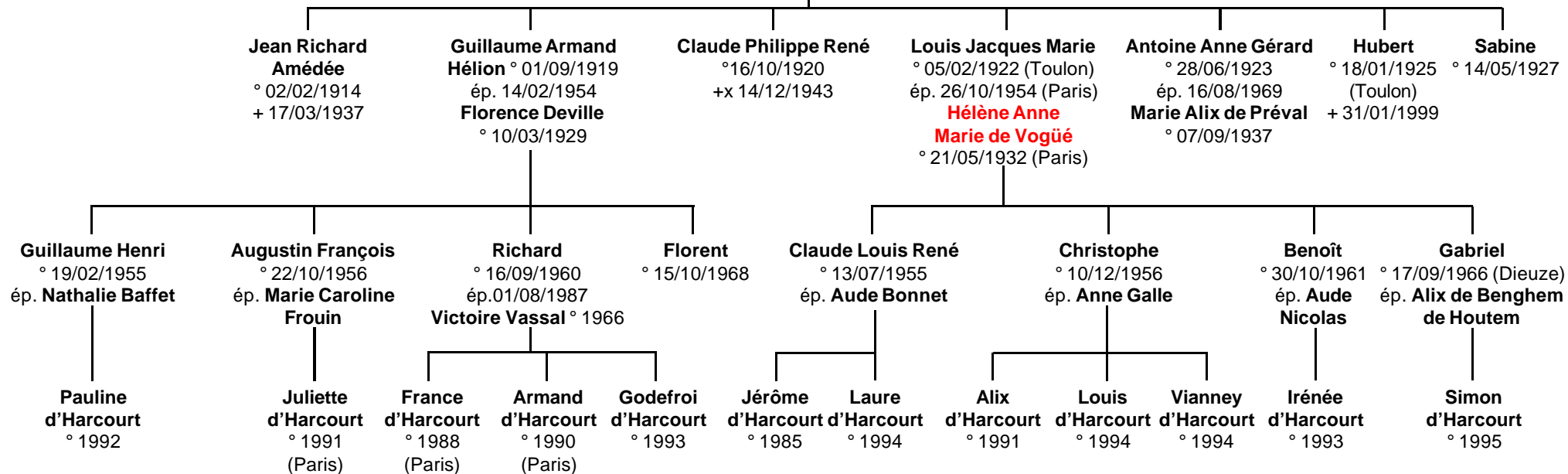

# Harcourt

## Branche des comtes d'Harcourt

(17)

Jean Bernard d'Harcourt  
et Geneviève des Réaulx

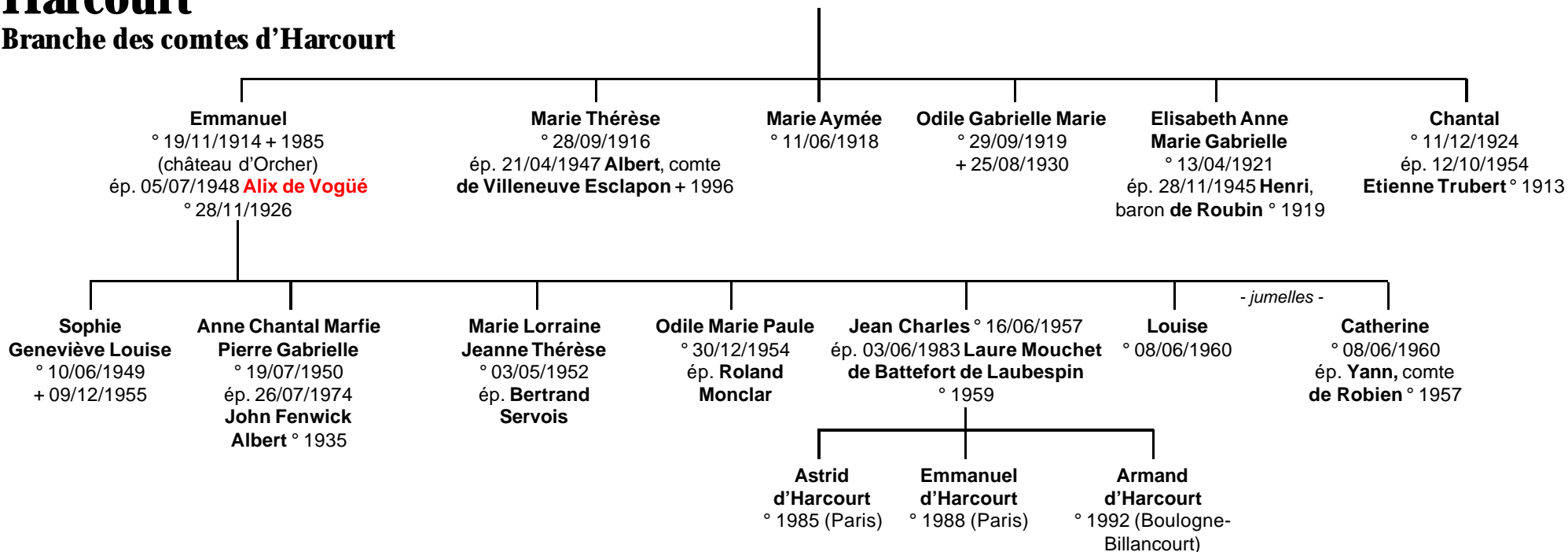

# Harcourt

## Branche des comtes d'Harcourt

(17)

Gérard Emmanuel Henri d'Harcourt  
et Hedwige Christyn de Ribeaucourt

Maurice Marie  
Amédée Ghislain  
° 16/11/1926  
+ 16/08/1936

Michel Marie Robert  
Ghislain ° 19/03/1929  
ép. 27/04/1957 **Charlotte  
de Laminne de Bex**  
° 19/03/1934

Gui Marie  
Philippe Ghislain  
° 23/08/1930

Gaston Jacques Marie  
Ghislain ° 08/04/1933  
ép. 13/06/1964 **Mary  
Elizabeth Boal**  
° 25/01/1939

Amédée Marie Robert  
Ghislain ° 20/03/1936  
ép. 17/04/1962 **Annaïg  
de Rohan-Chabot**  
° 06/03/1939

Philippe Marie Antoine  
Pierre Ghislain ° 04/02/1939  
ép. 20/05/1967  
**Evelyne Guérin**  
° 06/02/1946

Jean Marie Toussaint  
Jacques Ghislain  
° 02/11/1943  
ép. 04/02/1972  
**Catherine Lefèbvre**

- jumeaux -

Sophie  
Monique  
Maria Pia  
d'Harcourt  
° 03/06/1958  
ép. **Jean  
de Chevron-  
Villette**

Gérard Amédée  
Robert Maria  
d'Harcourt  
° 20/05/1960  
ép. 1995  
**(Val d'Oise) Irène  
Azéma de Castet  
La Boulbène** ° 1970  
(fille de Bernard  
Azéma de Castet  
La Boulbène et de  
Guadalupe Pulido-  
Mendez)

Olivier Pierre  
Hervé Marie  
d'Harcourt  
° 20/05/1960

• Valérie  
d'Harcourt  
° 1967  
• Clément  
d'Harcourt  
° 1976

• Emmanuel d'Harcourt  
° 12/04/1965  
• Charles d'Harcourt  
° 24/05/1966  
• Mathilde d'Harcourt  
° 09/05/1967

• Patrick d'Harcourt  
° 09/06/1964  
• Gaël d'Harcourt  
° 14/05/1965  
• Alain d'Harcourt  
° 01/12/1966  
• Anne Claire d'Harcourt  
° 29/10/1971  
• Renaud d'Harcourt  
° 07/02/1974

• Lionel d'Harcourt  
° 30/10/1968  
• Aline d'Harcourt  
° 29/11/1970  
• Annabelle d'Harcourt  
° 1975

Véronique  
d'Harcourt  
° 1976

# Harcourt

## Branche des comtes d'Harcourt

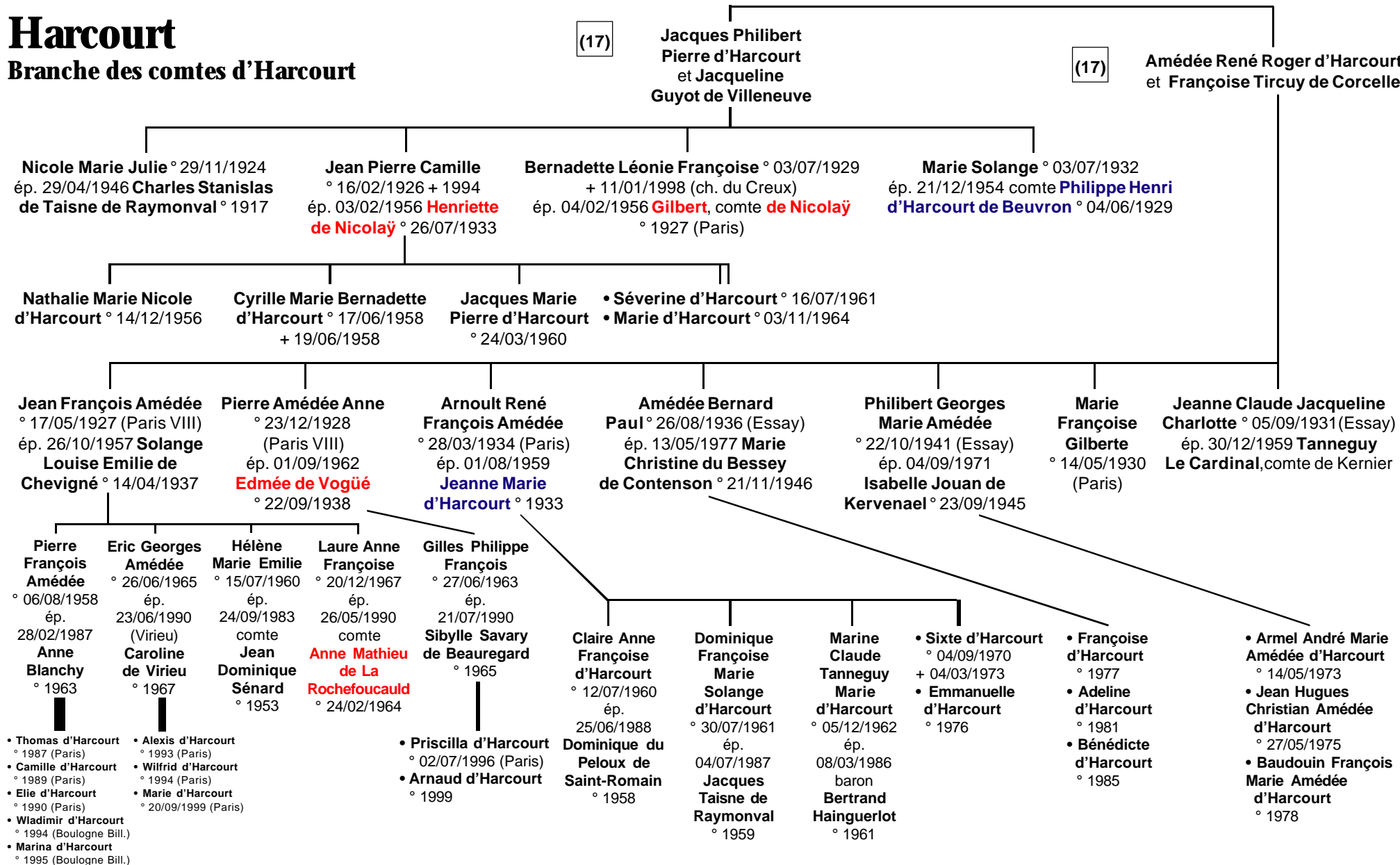

# Harcourt

## Branche de Beuvron & ducs et comtes d'Harcourt

(14) **Marie François d'Harcourt**  
et **Madeleine Jacqueline**  
**Le Veneur de Tillières**

**Aymardine Marie Juliette**  
° 1784 + 1859  
ép. 1801 **Clément Louis**  
**Hélion de Villeneuve**,  
marquis de Vence + 1834

**Alphonse Aymar François**  
° 1785 + 1840  
duc d'Harcourt

**François Eugène Gabriel**  
° 22/08/1786 + 02/05/1865  
duc d'Harcourt et de Beuvron  
ép. 14/05/1807 **Aglaé Terray**  
° 17/04/1788 + 11/08/1867

**Anne Michelle Eulalie**  
° 1790 + 1832  
ép. 1811 **Roland Le Gras**,  
marquis du Luart + 1868

**Henri Marie**  
**Nicolas** ° 14/11/1808  
+ 29/09/1846  
marquis d'Harcourt  
ép. 01/12/1829 **Slanie**  
**de Choiseul-Praslin**  
° 29/08/1807 (Paris)  
+ 29/11/1843

*postérité qui suit (p.23)*

**Jacqueline**  
**Philippine**  
**Marie Sophie**  
° 06/05/1810

**Madeleine Marie**  
**Sophie** ° 04/02/1812  
(Paris) + 31/03/1842  
(Bruxelles)  
ép. 31/07/1832  
(Paris) le duc **Léon**  
**d'Ursel** ° 04/10/1805  
+ 07/03/1878

**Jean**  
° 14/10/1813 (Paris)  
+ 02/11/1891  
marquis d'Harcourt  
ép. 11/02/1856 (Paris)  
**Juliette d'Audigné**  
**de La Chasse**  
° 20/04/1834 (Paris)  
+ 08/03/1871 (Rennes)

**Richard**  
° 17/07/1816  
+ 10/11/1840  
(Millianah, Algérie)

**Robert**  
° 06/01/1820  
+ 20/04/1840  
(Sainte-Hélène)

**Bernard**  
° 23/05/1821  
+ 04/01/1912  
ép. 10/05/1851  
**Elisabeth de**  
**Guignard de Saint-**  
**Priest** ° 08/04/1832  
+ 03/02/1900

**Eugénie**  
**Marie**  
° 08/10/1828  
+ jeune

**Henriette Marie**  
° 08/10/1828 (Paris)  
+ 16/05/1904  
(château de Grissey)  
ép. 06/10/1847 (Paris)  
le duc **Léon d'Ursel**  
° 04/10/1805  
+ 07/03/1878

**Anne Marie Eugène** ° 20/05/1859 (Paris) + 07/03/1918 (Locarno)  
ép. 23/07/1898 (Marseille) **Armande de Pierre de Bernis** ° 23/07/1876 (Marseille)

**Marie Hervé Jean Bruno** ° 30/09/1889 (Vevey)  
+ 19/04/1930 (Casablanca) comte d'Harcourt  
ép. 12/09/1923 (Le Chesnay, S-&-O) **Isabelle Françoise Hélène Marie**  
° 27/11/1900 (Paris) + 12/02/1983 (Louveciennes) princesse **d'Orléans**

**Marie Gabrielle Juliette Vierre** ° 26/08/1900  
(St-Marcel d'Ardèche) + 07/06/1977  
ép. 23/07/1921 (Paris) **Alfonso de Zayas y**  
**Bobadilla** + 03/01/1970 marqués de Zayas

**Marie** ° 31/05/1854  
+ 06/04/1889  
ép. 27/07/1874  
**Tanneguy**  
comte **du Châtel**  
+ 25/05/1907

**Gilonne** ° 12/10/1867  
+ 28/01/1952  
ép. 28/11/1888  
**Alexandre Catoire**  
**de Bioncourt**  
+ 30/09/1913

**Bernard** ° 01/01/1925 (Larache, Maroc)  
+ 04/09/1958 (Larache, Maroc) comte d'Harcourt  
ép. 1) 04/11/1948 (div. 1949) **Zénaïde Rachewska** ° 01/09/1930 (New York)  
ép. 2) 27/01/1951 **Yvonne de Contades** ° 22/04/1928 (Paris)

**Gilonne d'Harcourt** ° 01/01/1927 (Larache)  
ép. 09/09/1950 (Cany) **Antoine de**  
**Dreux-Brézé** ° 22/08/1928 (Cany)

**Isabelle d'Harcourt** ° 01/01/1927  
(Larache) + 23/04/1993 (Paris)  
ép. 20/10/1948 (Paris) prince  
**Louis Murat** ° 04/09/1920 (Paris)

**Monique d'Harcourt** ° 07/01/1929 (Paris)  
ép. 03/07/1948 (Paris) comte  
**Alfred Boulay de La Meurthe**  
° 26/07/1925 (Paris)

**Bruno Jean d'Harcourt**  
° 26/10/1951 (Paris)  
comte d'Harcourt

**François d'Harcourt** ° 21/06/1953 (Paris) comte d'Harcourt  
ép. 04/07/1981 (Aulnay) **Colombe Anouilh** ° 07/10/1956 (Paris)

**Marie Solin d'Harcourt**  
° 01/08/1990 (Paris)

**Isabelle d'Harcourt**  
° 28/07/1996 (Neuilly)

# Harcourt

## Branche de Beuvron & ducs et comtes d'Harcourt

(22)

Henri Marie Nicolas d'Harcourt  
et Slanie de Choiseul-Praslin

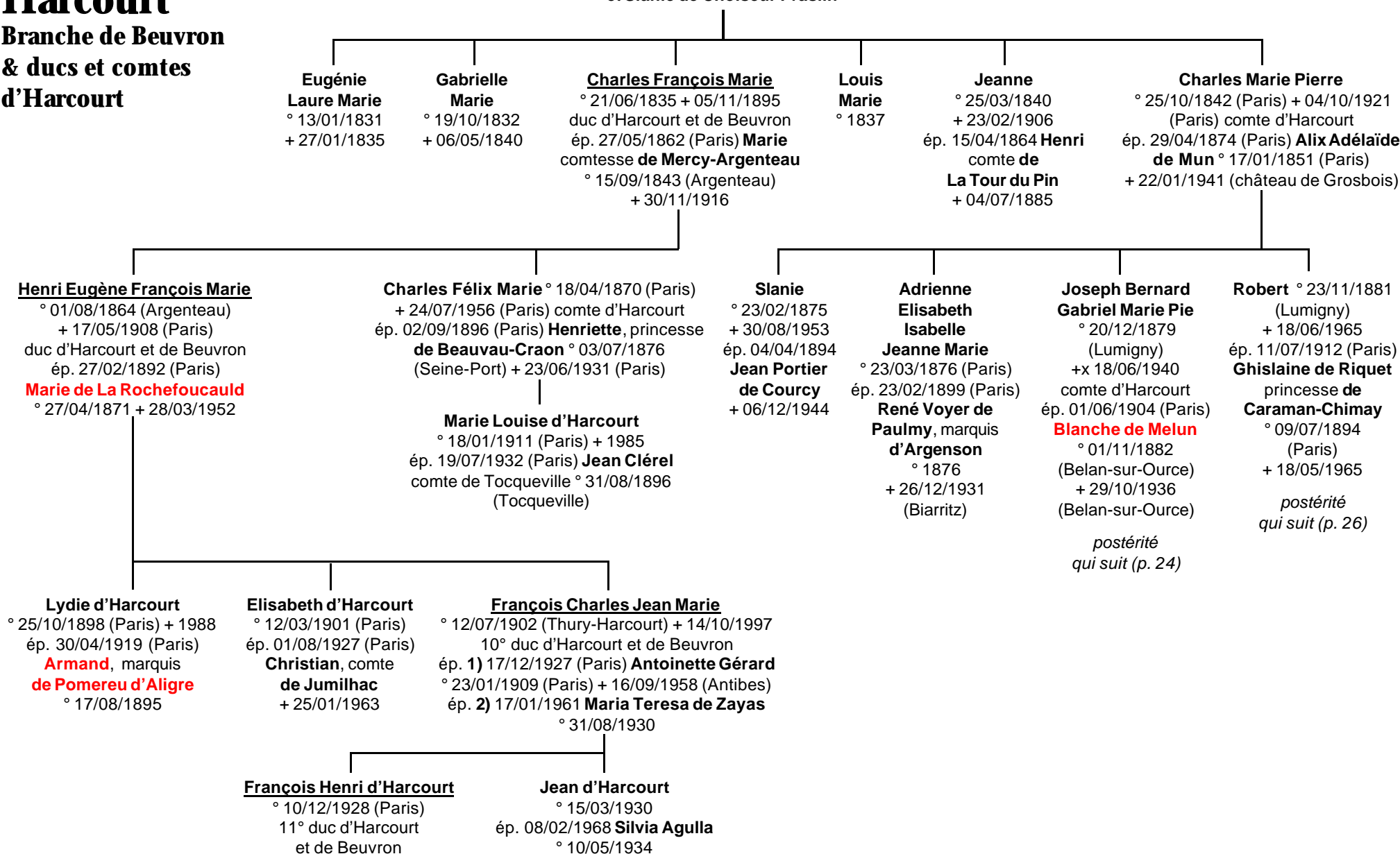

# Harcourt

## Branche de Beuvron & ducs et comtes d'Harcourt

(23)

Joseph Bernard Gabriel Marie Pie d'Harcourt  
et Blanche de Melun

**Bernard Joseph Marie Pierre**  
° 01/03/1905 (Paris) + 12/05/1966  
ép. 19/10/1927 (Paris) **Hélyane**  
**Hurault de Vibraye**  
° 02/04/1903 (Paris)

**Jean Guillaume Joseph Marie**  
° 16/09/1906 (Paris)  
+ 11/11/1931 (Paris)  
ép. 04/07/1930 (Paris)  
**Isabelle d'Indy**  
° 08/07/1927 + 29/04/1941

**Guillemette Françoise Josèphe Marie**  
° 23/08/1908 (Brumetz)  
ép. 15/04/1931 (Paris)  
**André, comte de Chabannes**  
° 09/06/1907 + 1989

**Henri Charles Joseph Marie**  
° 02/09/1916 (Paris)  
ép. 18/04/1941  
**Françoise de Durat**  
*postérité qui suit (p. 25)*

**Marie Anne Josèphe Thérèse**  
° 08/10/1923  
(Belan-sur-Ource)  
+ 1986  
ép. 20/08/1943  
**Michel, comte de Chabannes**  
° 24/01/1915 + 1994

**Anne François Joseph Louis Marie Pierre**  
° 19/07/1928 (Paris)  
ép. 1) 18/10/1948 (Paris) **Thérèse de Goulaines**  
° 01/06/1927 + 1990  
ép. 2) 1992 **Marie Hélène de Robien**

**Philippe Henri Charles Guillaume Louis Marie**  
° 04/06/1929 (Paris)  
ép. 21/12/1954 **Marie Solange d'Harcourt**  
° 03/07/1932

**Jeanne Marie Alix Antoinette Henriette Louise**  
° 05/10/1933 (Paris)  
ép. 01/08/1959 (Grosbois) **Arnoult, comte d'Harcourt**

**Marie Antoinette Blanche Guillemette Isabelle Louise**  
° 29/01/1948 (Paris)  
ép. 25/04/1973 **Philippe Hubert Rivet de Sabatier**

**Tanneguy Louis Jean Vincent Marie**  
° 04/08/1931 (Paris) + 1994  
ép. 02/04/1956 ou 05/1955 ? (Champagnat)  
**Jacqueline de Truchis de Lays** ° 31/01/1935

**Isabelle d'Harcourt**  
° 28/12/1956

**Bruno d'Harcourt**  
° 07/04/1958

**Armelle d'Harcourt**  
° 01/08/1959  
ép. **Bertrand de Beaupaire**

**Laurent d'Harcourt**  
° 28/10/1963  
ép. **Charlotte Duval Flahaut**

**Hervé d'Harcourt**  
° 10/06/1966  
ép. **Isabelle Guillemot**

**Geoffroy Bernard Charles François Louis Marie Pierre**  
° 08/12/1952 (Paris)  
ép. 1989 **Hélène de Nicolay** ° 1962

**Olivier**  
° 16/09/1954  
ép. **Catherine de Bazelaire de Boucheporn**

**Mathieu**  
° 01/07/1958  
ép. 23/04/1994 (Meudon) **Marie Caroline Moissinac**

**Anne Yolande**  
° 24/08/1957  
ép. **Frédéric Leconte**

**Bernard d'Harcourt**  
° 31/10/1970

**Jacqueline d'Harcourt**  
° 13/11/1955  
ép. 05/06/1982 **Louis, baron de Bourgoing**  
° 1955

**Blanche d'Harcourt**  
° 09/04/1957  
ép. 25/07/1996 **Victor André Massena, prince d'Essling, duc de Rivoli**  
° 29/04/1950 (Neuilly)

**Marie Liese d'Harcourt**  
° 15/11/1959  
ép. **Guillaume, comte de Vogüé**

- **Priscille d'Harcourt** ° 09/11/1963
- **Vinciane d'Harcourt** ° 30/05/1968
- **Emmeline Fleur d'Harcourt** ° 1974

- **Tanneguy d'Harcourt** ° 1995
- **Mahaut d'Harcourt** ° 19/08/1999

- **Hélène d'Harcourt** ° 1992
- **Maylis d'Harcourt** ° 1995
- **Arthur d'Harcourt** ° 16/07/1997

- **Côme d'Harcourt** ° 1990
- **Grégoire d'Harcourt** ° 1992
- **Ombeline d'Harcourt** ° 1994

**Violaine d'Harcourt**  
° 1987

**Cyprien d'Harcourt**  
° 1995

**Tristan d'Harcourt**  
° 16/10/1996 (Paris)



# Harcourt

## Branche de Beuvron & ducs et comtes d'Harcourt

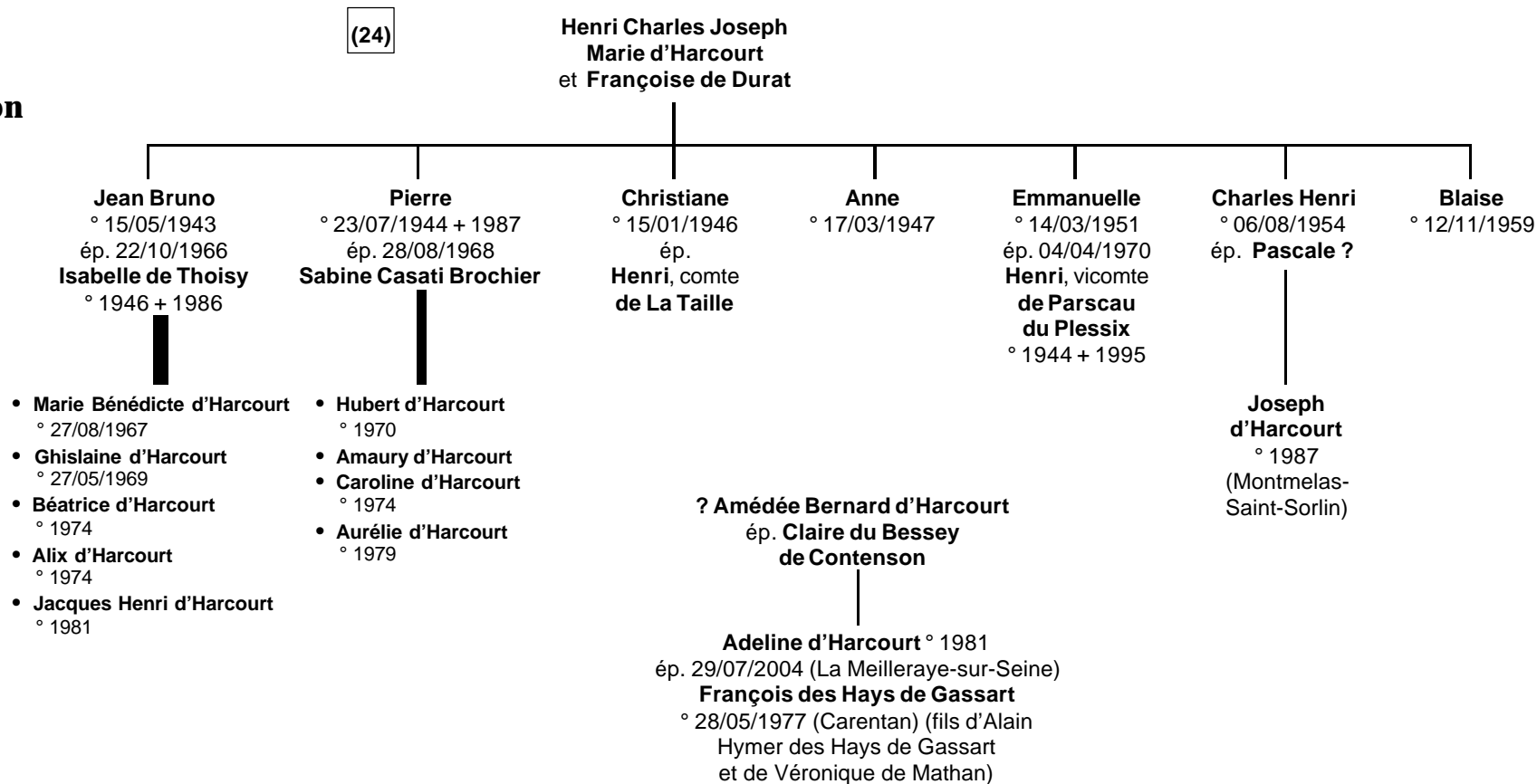

# Harcourt

## Branche de Beuvron & ducs et comtes d'Harcourt

(23)

Robert d'Harcourt  
et Ghislaine de Riquet  
princesse de Caraman-Chimay

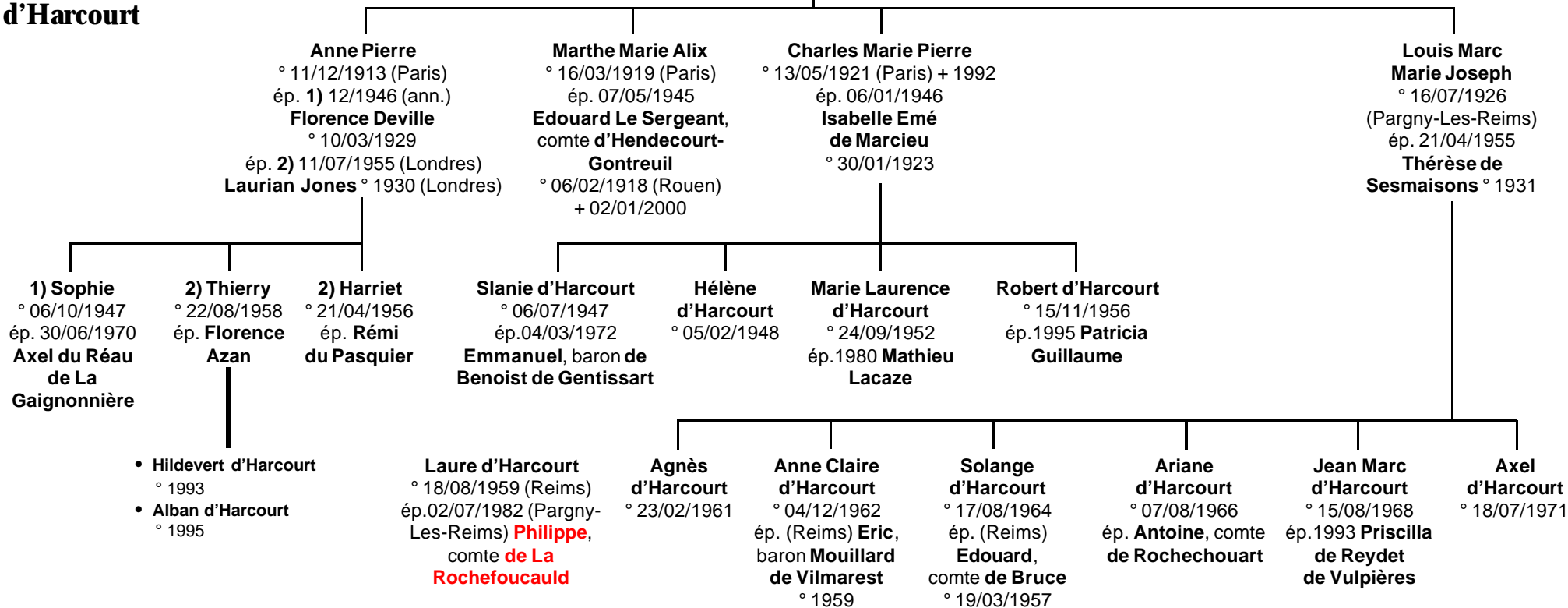

# Harcourt

## Branche anglaise

### Stanton Harcourt

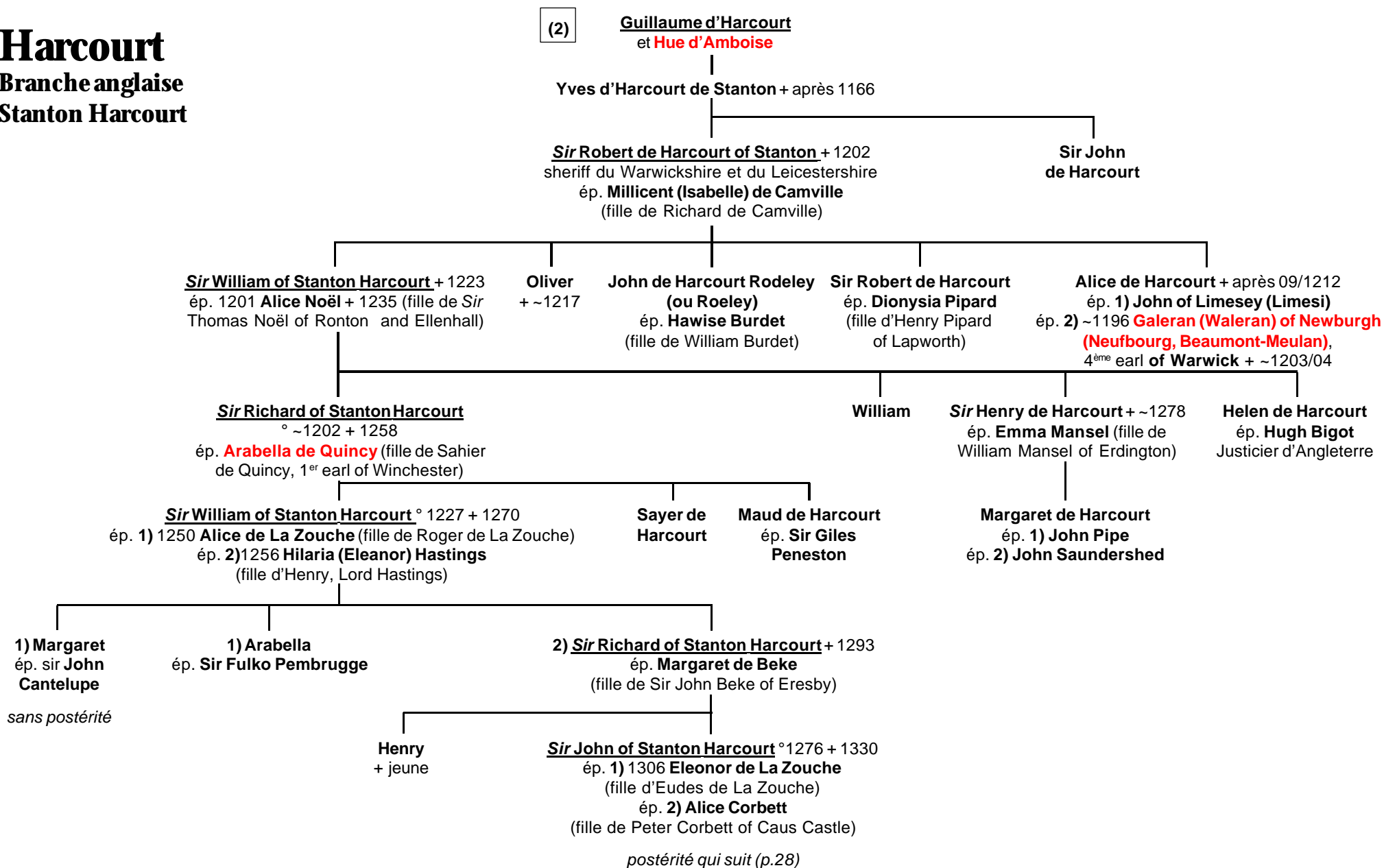

# Harcourt

## Branche anglaise

### Stanton Harcourt

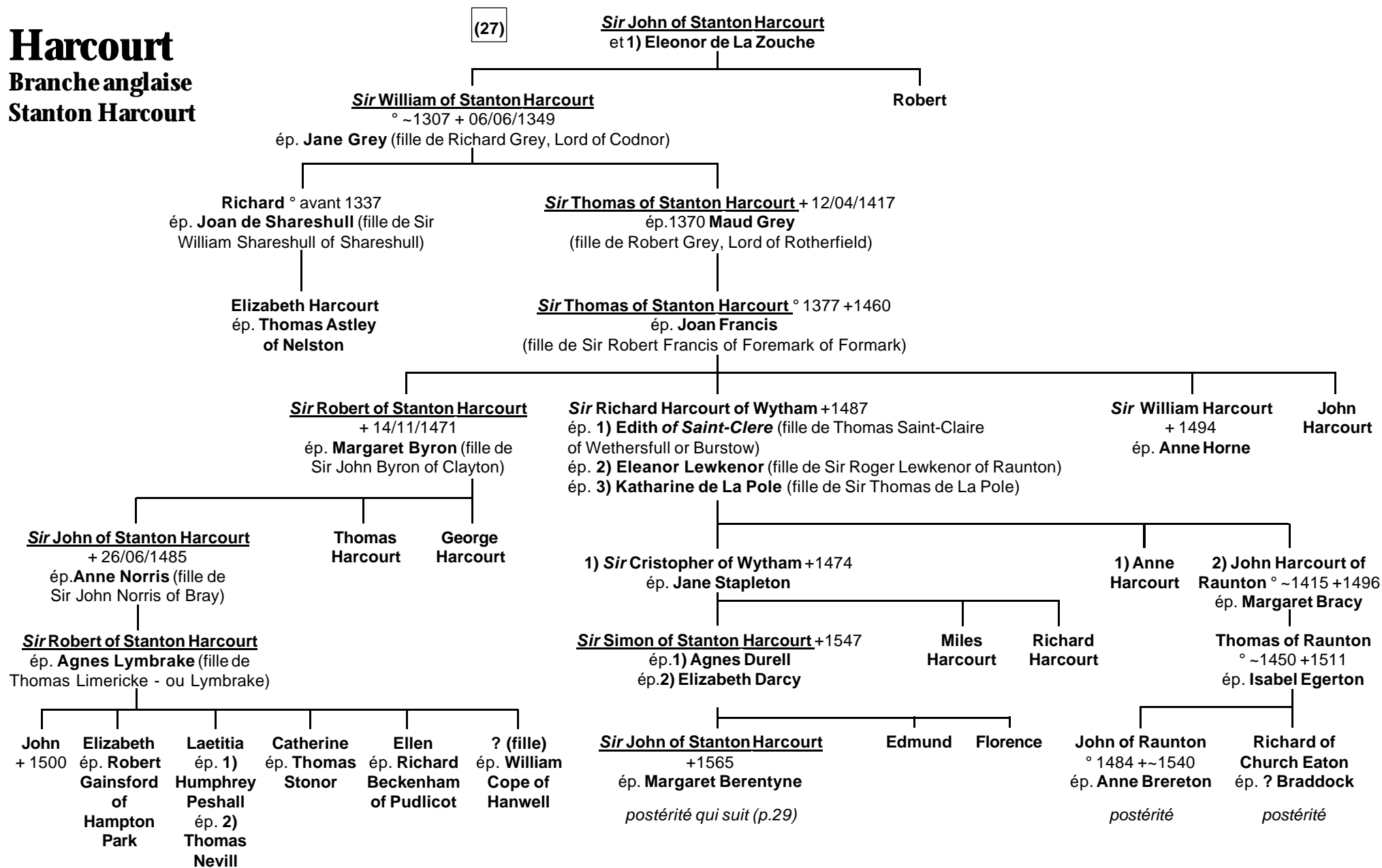

# Harcourt

## Branche anglaise

### Stanton Harcourt

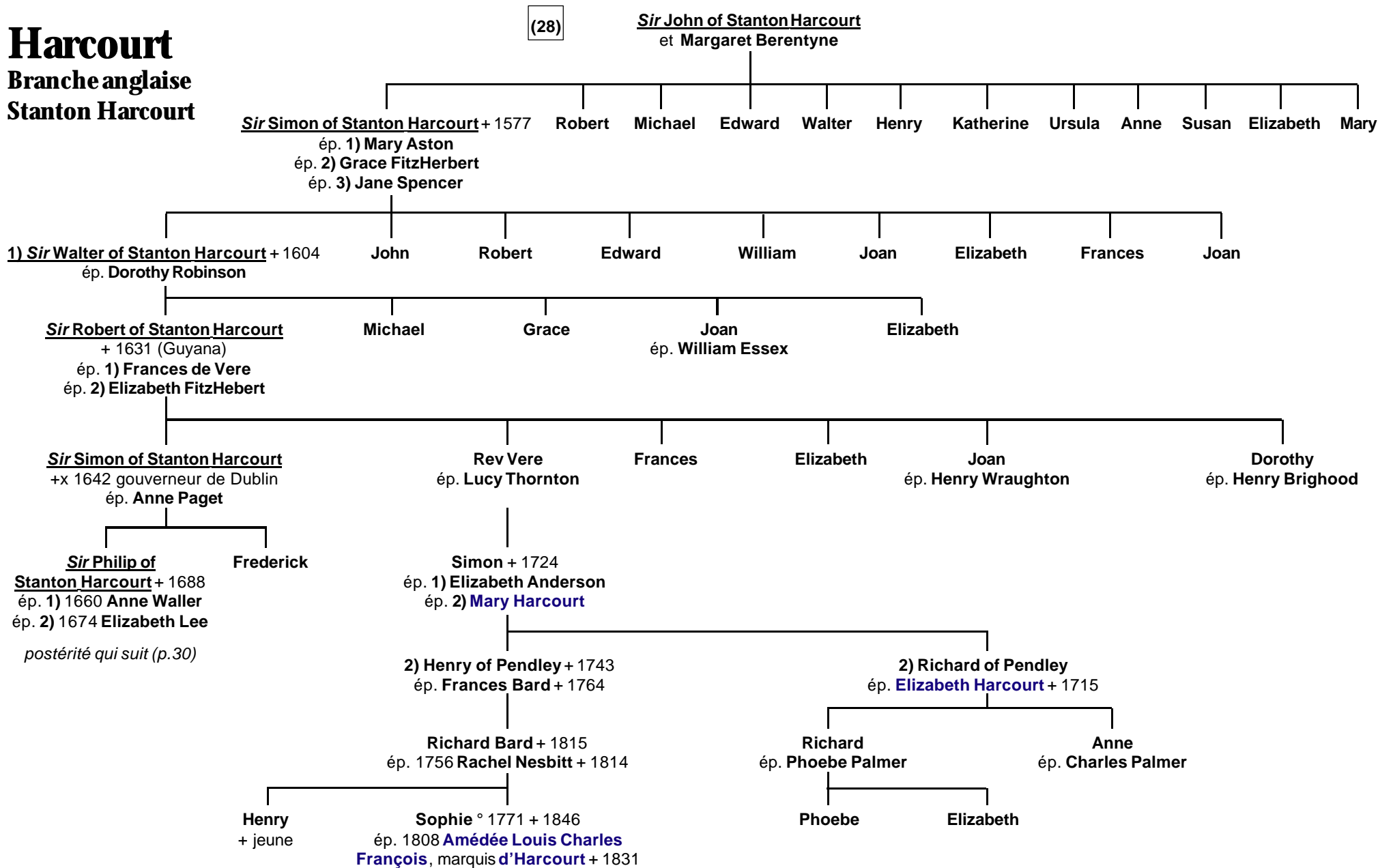

# Harcourt

## comtes Harcourt

### (GB)

(29)

Sir Philip of Stanton Harcourt  
et 1) Anne Waller et. 2) Elizabeth Lee

